

1 PLANTA BAIXA TÉRREO

ESCALA 1:100

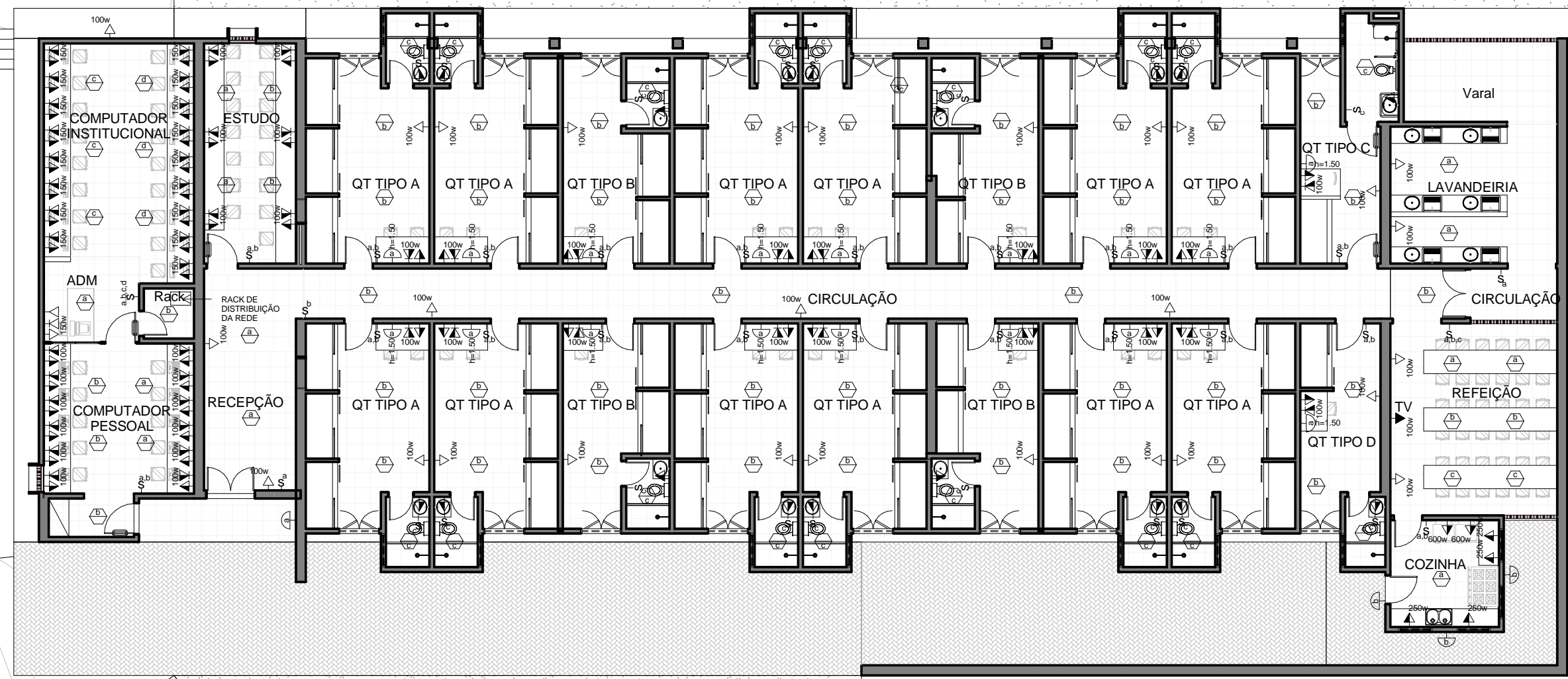

2 LAYOUT e PT ELÉTRICOS

ESCALA 1:150

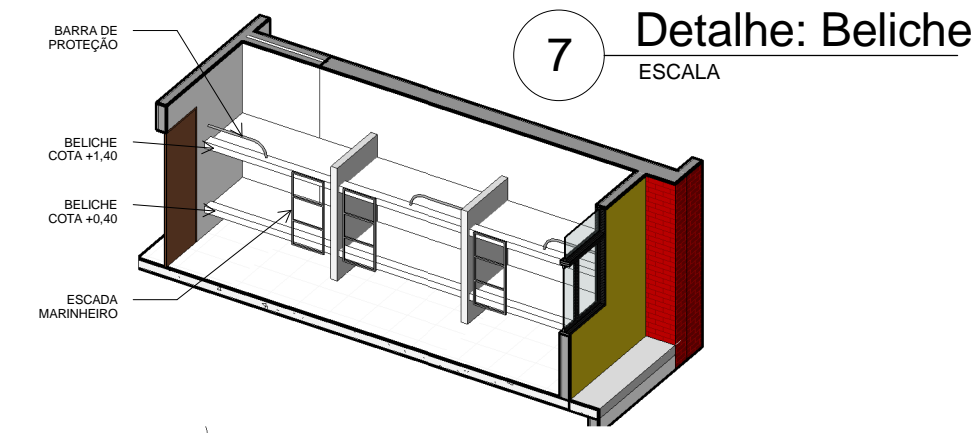

7 Detalhe: Beliche

ESCALA 1:10

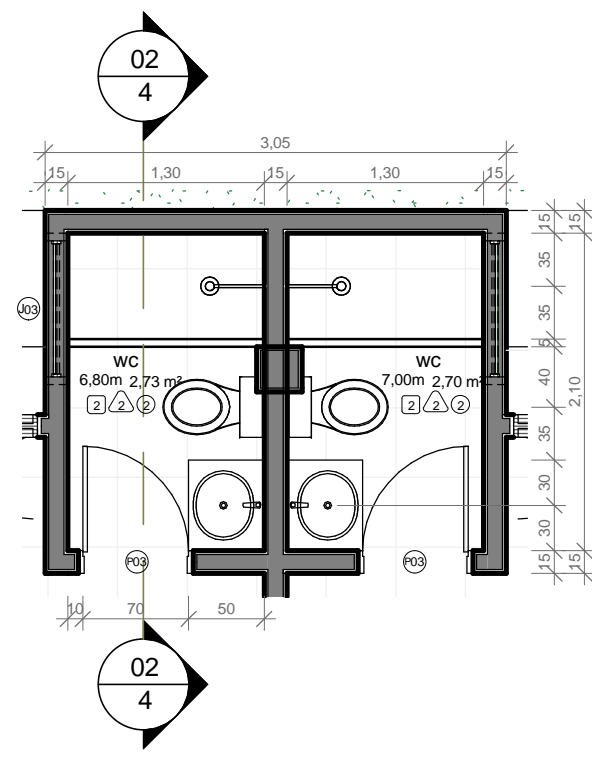

8 Det: Sanit. Quarto A

ESCALA 1:50

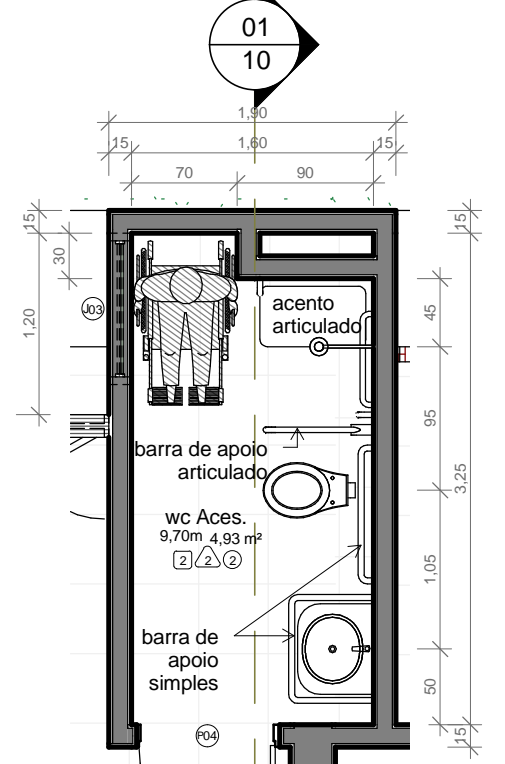

9 Det: WC Acessível

ESCALA 1:50

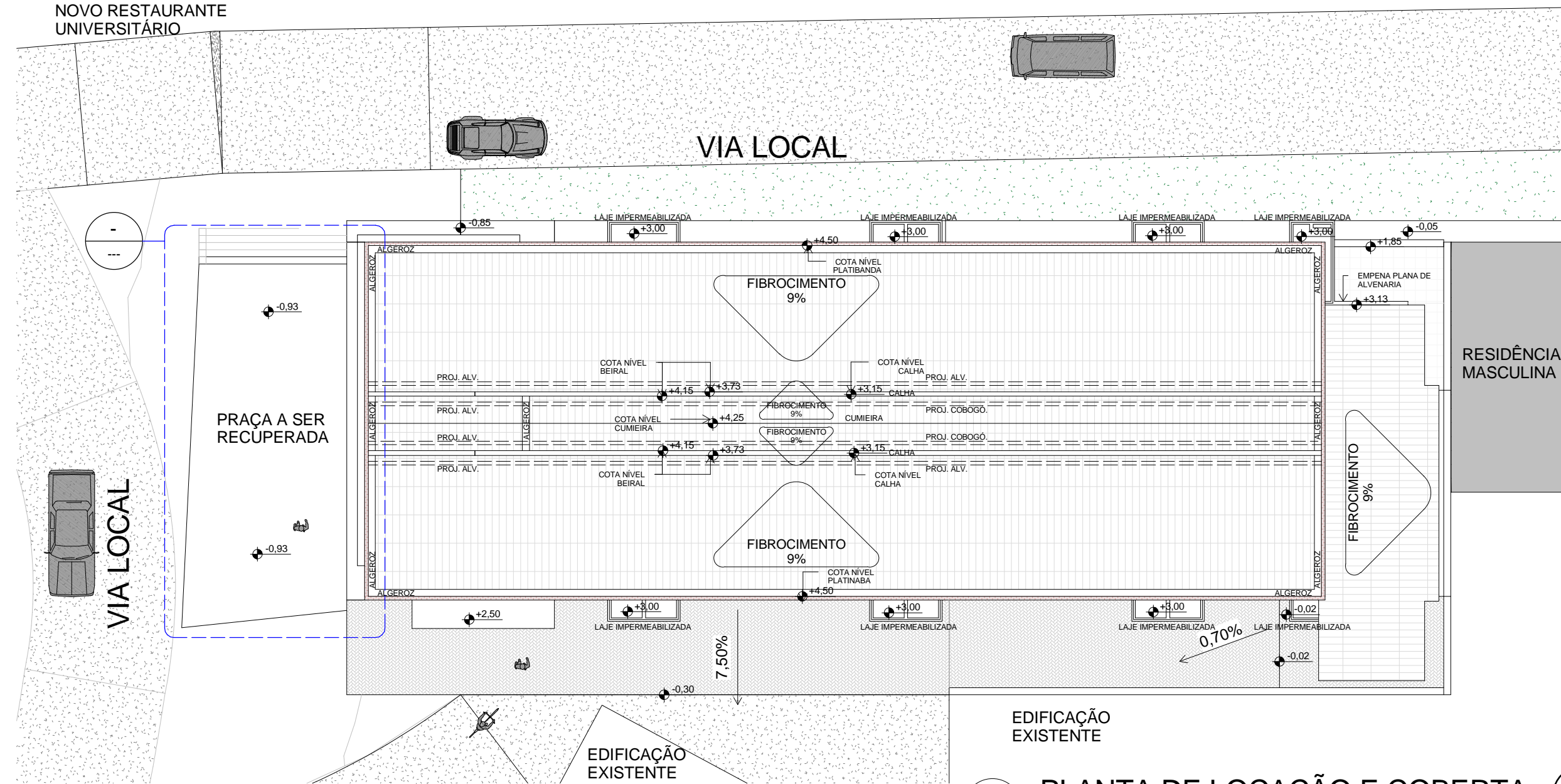

3 PLANTA DE LOCAÇÃO E COBERTA

ESCALA 1:200

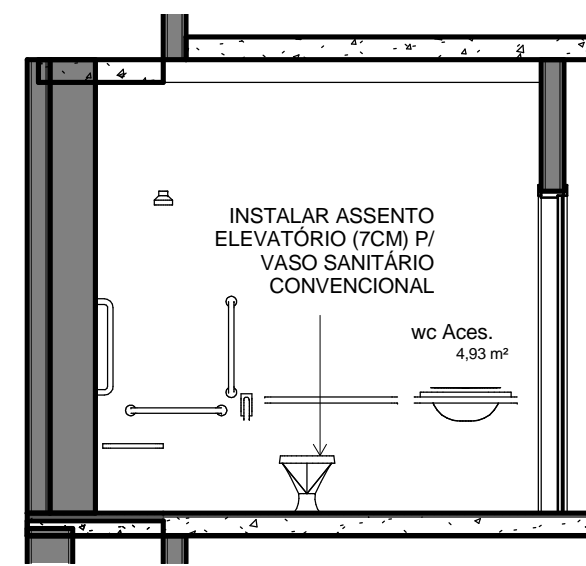

10 Det: WC Acessível

ESCALA 1:50

4 Det: Iluminação. Núcleo Incl.

ESCALA 1:25

5 Det: Mold. Placa Cimentícia

ESCALA 1:10

6 Detalhe: Quarto A

ESCALA 1:50

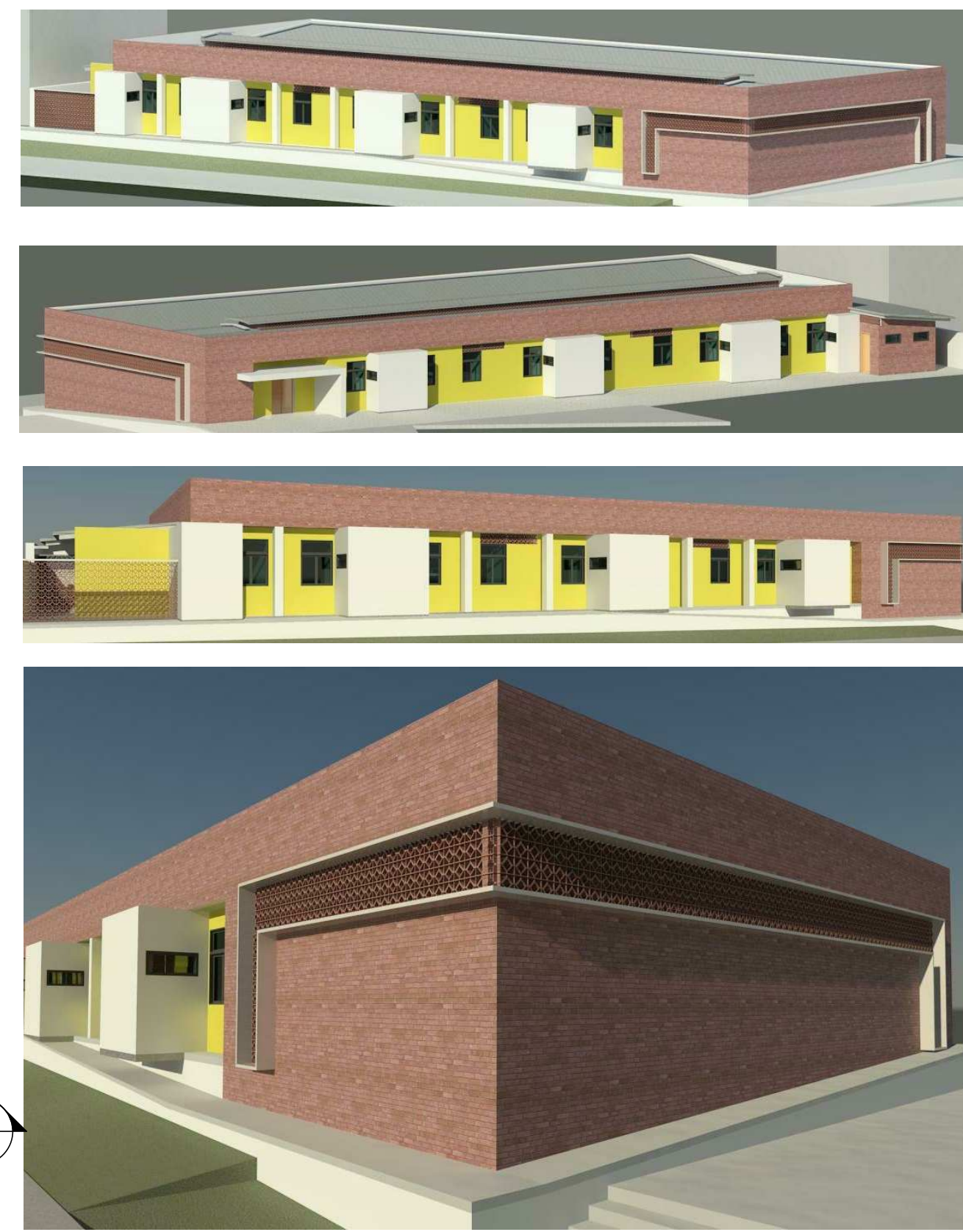

QUARTO TIPO A - Total Tipo A - 6 residentes em 21,45m² Fração real = 3,57m²	12 und. 72 resid.	QUARTO TIPO C - Total Tipo C - 1 residentes em 12,30m² Fração real = 12,30m²	1 und. 1 resid.	Total de Residentes- 91 resid.
QUARTO TIPO B - Total Tipo B - 4 residentes em 16,00m² Fração real = 4,00m²	4 und. 16 resid.	QUARTO TIPO D - Total Tipo D - 2 residentes em 13,44m² Fração real = 6,72m²	1 und. 2 resid.	

MEMORIAL DE ESPECIFICAÇÕES

Legenda

GERAL POR AMBIENTE
□ PISO
△ PAREDE
○ TETO

ESPECÍFICA POR AMBIENTE

OBS.: QUANDO AS DUAS REPRESENTAÇÕES ESTIVEREM EM UM MESMO AMBIENTE, A LEGENDA ESPECÍFICA POR SUPERFÍCIE SEMPRE PREVALECE SOBRE A GERAL POR AMBIENTE.

PISO □

- Granilite póliro, 100x100cm, ton: Cinza claro / Rodapé em granilite póliro, Ton: Preto.
- Cerâmica antiderrapante 33,5x33,5cm, PEI 5, ton: banco liso, junta 3mm cor: Platina.
- Piso intertravado de concreto, pigmentado e natural, nas cores vermelho e cinza.
- Cimentado liso com juntas de dilatação a cada 100cm

PAREDE △

- Pintura Latex (PVA) branco neve (3 demãos) sobre massa corrida (área interna) e massa acrílica (área externa) (2 demãos).
- Cerâmica 33,5x33,5cm, PEI 0, ton: banco liso, junta 3mm cor: Platina.
- Casquilho cerâmico 5x20cm, ton: Terracota, com junta seca ou no máximo até 3mm, cor: rejunte ou pintura ou verniz ou resina.
- Pintura Latex (PVA) amarelo mostarda (3 demãos) sobre massa corrida (2 demãos).
- Cobogó cerâmico quadrado 19x19cm com 1cm de junta.

TETO ○

- Pintura Latex (PVA) branco neve (3 demãos) sobre massa corrida (2 demãos).
- Fôrro de Gesso com pintura Latex (PVA) branco neve (2 demãos) sobre massa corrida (1 demão).
- Telhado de Fibrocimento conforme projeto de cobertura e detalhamento específico.

OUTRAS ESPECIFICAÇÕES

- Bancadas em granito cinza andorinha póliro, devidamente apoiada em chumbadores e/ou nas paredes adjacentes;
- Louças sanitárias na cor branco neve (vaso, cuba, pia e/ou mistério);

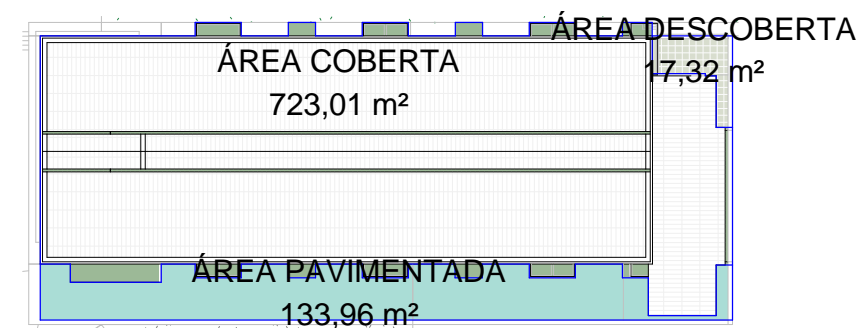

ÁREA COBERTA 723,01 m²
ÁREA DESCUBERTA 17,32 m²
ÁREA PAVIMENTADA 133,96 m²
ÁREA CONSTRUÍDA: 740,33m²
ÁREA GERAL: 874,29m²

Aprovação
Flávio Boaventura 1604978538

		UNIVERSIDADE FEDERAL DA PARAÍBA	
		PREFEITURA UNIVERSITÁRIA	
		DIVISÃO DE ESTUDOS E PROJETOS	
		CAMPUS I, SALA 33 CIDADE UNIVERSITÁRIA JOÃO PESSOA - PB	
		83.161-2700 www.ufpb.edu.br	
PROJETO		Residência Feminina e Núcleo de Inclusão Digital	
LOCAL		CAMPUS ÁREA, UFPB	
ARQUITETO		Flávio Boaventura	
REQUERENTE		CCA-Centro de Ciência Agrárias - Prof. Djail (3362-2218 / 3362-1112)	
ESTAGIÁRIO		ÁREA CONTRUÍDA 740,33 m²	
DESENHO		ÁREA COBERTA 723,01m²	
ESCALA		FONTE / FINANCIAMENTO PNAS	
DATA		CÓDIGO DO PROJETO CCA-00051-02-Resid. Fem. e Núcl. Incl. Dgtl-FLA	
27/10/2010		CONFIRMAR COTAS NA OBRA	
		EM CASO DE DÚVIDAS ENTRAR EM CONTATO PELO TELEFONE (83) 3216.7316	