

1 AZUL- TÉRREO REFORMA  
ESCALA 1:50

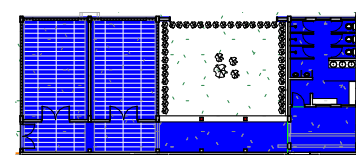

AZUL  
144,48 m²

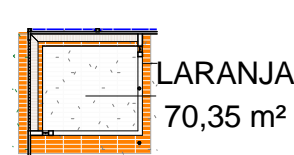

LARANJA  
70,35 m²

QUADRO de ESQUADRIAS - REFORMA ÁREA AZUL

FOLHAS					
	QTDE	LARG.	ALT.	PEIT.	BAND.
P1	01	0.80	2.10	-	-
P2	06	0.70	1.70	0.20	*
P5	01	1.60	2.10	-	-
P9	02	1.80	2.10	-	0.50
J1	05	1.00	0.50	1.60	-

MEMORIAL DE ESPECIFICAÇÕES

Legenda

GERAL POR AMBIENTE

- ☐ PISO  
☐ PAREDE  
☐ TETO

ESPECÍFICA POR AMBIENTE

OBS.: QUANDO AS DUAS REPRESENTAÇÕES ESTIVEREM EM UM MESMO AMBIENTE, A LEGENDA ESPECÍFICA POR SUPERFÍCIE SEMPRE PREVALECE SOBRE A GERAL POR AMBIENTE.

PISO

- 1- Granilite póido, 100x100cm, ton: Cinza claro / Rodapé em granilite póido, Ton: Preto.
- 2- Cerâmica antiderrapante 33.5x33.5cm, PEI 5, ton: banco liso; junta 3mm cor: Platina.
- 3- Piso intertravado de concreto, pigmentado e natural, nas cores vermelho e cinza.
- 4- Cimentado liso com juntas de dilatação a cada 100cm.
- 5- Grama tapete sobre terra vegetal adubada com húmus. Retirar resíduos existentes no terreno original para não contaminar a terra.

PAREDE

- 1- Pintura Latéx (PVA) branco neve (3 demãos) sobre massa corrida (área interna) ou massa acrílica (área externa) (2 demãos).
- 2- Cerâmica 33.5x33.5cm, PEI 0, ton: banco liso; junta 3mm cor: Platina.
- 3- Casquilho cerâmico 5x20cm, ton: Terracota, com junta seca ou no máximo até 3mm, resinado com resina aplicada a base de água (Não rejuntar ou pintar com verniz).
- 4- Casquilho cerâmico 5x20cm, ton: Terracota, com junta seca ou no máximo até 3mm, resinado com resina aplicada a base de água do piso até h=1.00m (Não rejuntar ou pintar com verniz). Pintura Latéx (PVA) branco neve (3 demãos) sobre massa corrida (área interna) ou massa acrílica (área externa) (2 demãos) de h=1.00m até o teto.
- 5- Cobogó concreto quadrado 19x19cm com 1cm de junta.
- 6- Granito Verde Ubatuba póido em ambos os lados.
- 7- Revestimento de pedra Itacolomy, ton: cinza, sobre reboco. Dimensões da pedra: 5x20cm
- 8- Pintura Acrílica preto fosco (3 demãos) sobre massa acrílica (2 demãos).
- 9- Concreto aparente.
- 10- Textura acrílica tipo rústica branco neve
- 11- Pintura Acrílica vermelha sem brilho (3 demãos) sobre massa acrílica (2 demãos).

TETO

- 1- Pintura Latéx (PVA) branco neve (3 demãos) sobre massa corrida (2 demãos).
- 2- Forro de Gesso com pintura Latéx (PVA) branco neve (2 demãos) sobre massa corrida (1 demão).
- 3- Telhado de cerâmico conforme projeto de cobertura e detalhamento específico.

OUTRAS ESPECIFICAÇÕES

- 1- Bancadas em granito verde ubatuba póido, devidamente apoiada em chumbadores e/ou nas paredes adjacentes.
- 2- Louças sanitárias na cor branco neve (vaso, cuba, pia e/ou mictório).
- 3- A divisão em caixilho de alumínio natural e fechamento em vidro 4mm só haverá articulação nos fechamentos voltados para a cozinha, conforme vista "verde-nordeste"

Aprovar

Flávio Boaventura 1604978538

Flávio Boaventura 16/08/2011 16:51:26



UNIVERSIDADE FEDERAL DA PARAÍBA

PREFEITURA UNIVERSITÁRIA  
DIVISÃO DE ESTUDOS E PROJETOS

CAMPUS I SALA 23 CIDADE UNIVERSITÁRIA JOÃO PESSOA - PB  
83.32-67.230 www.ufpb.edu.br

COM - RESTAURANTE UNIVERSITÁRIO

PROJETO CAMPUS João Pessoa, UFPB

ARQUITETO Flávio Boaventura CREA 1604978538

REQUERENTE COM-Equipamento Comunitário\_Kleber (3362-7231)

ESTAGIÁRIO -----

DESENHO Refoma Áreas Azul e Laranja

ESCALA As indicated

DATA 18/07/2011

ÁREA CONTRUÍDA 818,91 m²

ÁREA COBERTA -m²

FONTE / FINANCIAMENTO -

CÓDIGO DO PROJETO COM-00441-04-Reforma Restaurante Universitário-FLA

PRINCHA

0207

EM CASO DE DÚVIDAS ENTRAR EM CONTATO PELO TELEFONE (83) 3216.7316